

## FOIANO - PIANO DEL CASINO (Benevento)

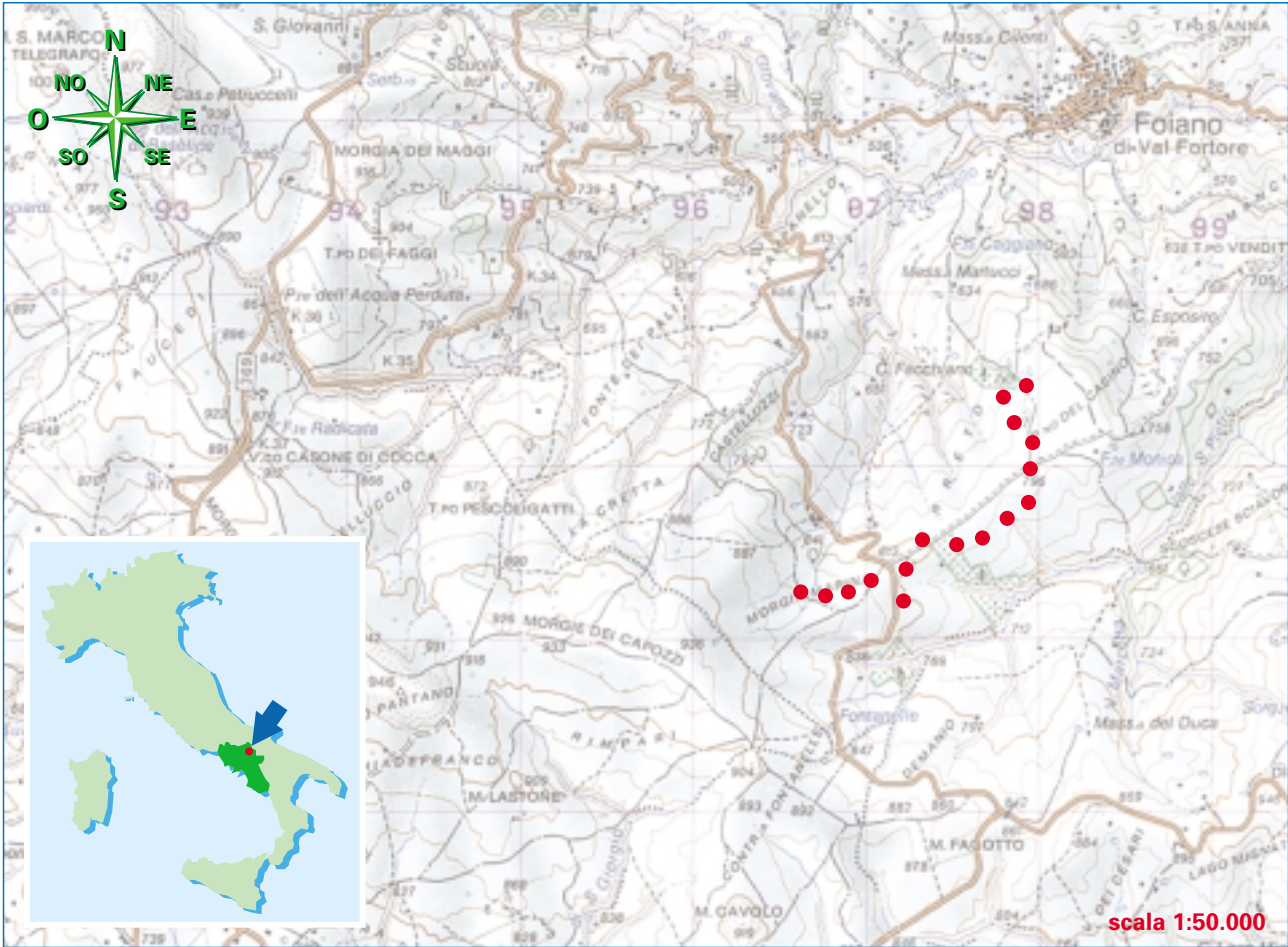

### Dati tecnici

Tab.1 - Dati di progetto degli aerogeneratori e equipaggiamenti ausiliari		
numero aerogeneratori installati		16
tipologia di aerogeneratori installati		Aerogeneratori tripala ENERCON E40
potenza unitaria degli aerogeneratori	MW	0,6
potenza resa media del parco eolico	MW	9,6
produzione di progetto	MWh/anno	19.060
perdita per trasmissione di energia elettrica		5%
collegamento tra rotore e alternatore		diretto senza moltiplicatore
impianti elettrici in centrale		L'energia elettrica prodotta in Bassa Tensione (BT) dal generatore di ciascuna macchina viene trasferita al quadro di controllo interno alla torre e quindi ad una cabina prefabbricata ubicata ai margini del plinto (cabina di macchina) dove sono alloggiati quadri elettrici ed il trasformatore per la elevazione della tensione da BT (380-690 V) a Media Tensione (30.000 V).
collegamento tra le macchine		Un sistema di linee in cavo di tipo interrato collega fra loro le cabine in MT.
collegamento tra centrale e punto di consegna ENEL		L'energia elettrica in MT viene trasportata, mediante cavidotto interrato, alla sottostazione MT/AT di Montefalcone di Valfortore (BN) dove avviene l'allaccio alla Rete di Trasmissione Nazionale (stazione elettrica 150/30 kV).

Dati di progetto della sottostazione elettrica		
potenza raccolta	MW	31
impianti elettrici in sottostazione e allacciamento alla rete di distribuzione nazionale		Nella sottostazione all'aperto sono installate le apparecchiature a 150 kV per l'allacciamento alla rete elettrica A.T. nazionale il trasformatore elevatore 150/20/30 kV. Il locale MT in sottostazione contiene i quadri di media tensione e il trasformatore servizi ausiliari da 50 kVA, ed in apposita area entro cassetta sono alloggiati i contatori UTF-GRTN per le misure di energia lato 150 kV. Nel locale BT sono installati i quadri di comando e controllo e i sistemi di protezione. Nel quadro servizi ausiliari sono installati i contatori per energia esente/tassata consumata dai servizi di cabina.

Verificata e convalidata dal verificatore accreditato Giorgio Penati I-V-0004 - via Don Minzoni, 15 - Cabiato (CO) in data 21/06/02  
Parte integrante della DICHIARAZIONE AMBIENTALE EMAS 2002 del 18/06/02 Edison Energie Speciali.  
La presente scheda può essere distribuita singolarmente.



## Impianto eolico Foiano Piano del Casino

L'impianto eolico Foiano Piano del Casino è di proprietà della Parco Eolico S. Giorgio S.r.l. società controllata al 100% dalla Edison Energie Speciali. L'impianto è situato nell'entroterra della Campania settentrionale nel Comune di Foiano di Valfortore loc. Piano del Casino, ad una cinquantina di km a Nord di Benevento e non interessa nessuna delle aree naturali protette istituite ai sensi della legge 394/91. L'altitudine varia tra i 730 m slm e gli 840 m slm. All'impianto eolico è associata la sottostazione elettrica (di proprietà della Parco Eolico San Giorgio S.r.l.), per l'elevazione e la consegna dell'energia, di Montefalcone di Valfortore (BN). La sottostazione è ubicata in contrada Montefalcone, prossimo al tracciato di progetto dell'elettrodotto ENEL di 150 kV, in un pianoro poco pendente in un'orografia accidentata, lontana dal centro abitato di circa 2,3 km, ad una altitudine di circa 850 m slm, in una zona in cui non vi sono case coloniche, poco frequentata se non dai proprietari coltivatori dei terreni. Lo strumento urbanistico vigente individua come Zona Agricola la destinazione urbanistica dell'area interessata dall'impianto eolico e alla sottostazione. Inoltre il progetto non interessa Siti di Importanza Comunitaria o Zone Speciali di Conservazione. Le modalità di svolgimento delle attività di gestione e di manutenzione dell'impianto eolico avvengono tramite personale interno ed eventualmente esterno. Il parco eolico è entrato in produzione dal febbraio 2001 e produce a regime 19.060 MWh/a di energia elettrica.

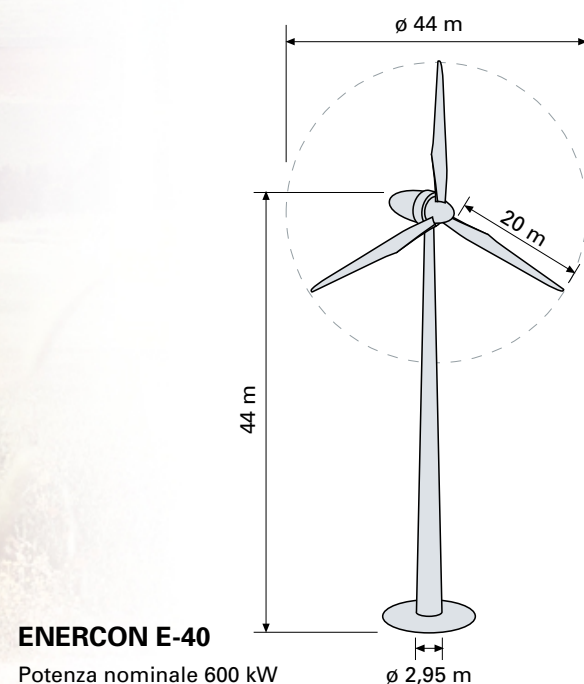

## Aspetti ambientali dell'impianto eolico e loro significatività

La descrizione degli aspetti ambientali connessi ad un parco eolico tipo e la valutazione della loro significatività è stata valutata, nella Sezione Generale della Dichiarazione Ambientale, per le principali fasi di attività dell'Organizzazione EDENS (Sviluppo del parco eolico, Costruzione, Esercizio, Dismissione) e per le diverse condizioni operative (normale, a regime; anormale, in avviamento o a carico parziale; emergenza).

Gli aspetti ambientali considerati sono sia quelli diretti, che sono sotto il controllo gestionale dell'Organizzazione (tra cui in particolare: occupazione del suolo, atmosfera, corpi idrici e assetto idrogeologico, rifiuti, contaminazione del terreno, utilizzo risorse, flora e fauna, impatto visivo, distribuzione dell'energia elettrica, rumore e vibrazioni, campi elettromagnetici, sicurezza e salute dei lavoratori), sia quelli indiretti sui quali l'Organizzazione ha un controllo gestionale limitato o parziale (tra cui in particolare: linee elettriche, comunicazioni radio, viabilità, ambiente socio economico, gestione fornitori, modalità di smaltimento dei rifiuti).

Gli aspetti ambientali, per i quali la significatività è stata valutata nelle diverse fasi a livello medio per tutti i parchi eolici, sono: impatto visivo, flora e fauna, rifiuti, contaminazione del terreno, sicurezza e salute dei lavoratori, gestione fornitori.

Il parco eolico Foiano Piano del Casino non presenta altri aspetti ambientali specifici di particolare significatività; si rimanda per approfondimenti quindi alla Dichiarazione Ambientale dell'Organizzazione.

### Emissioni evitate dall'impianto eolico

La produzione a regime di energia elettrica permette la riduzione di emissioni nocive secondo quanto riportato nella tabella seguente:

Emissioni evitate rispetto a:			
		Ciclo convenzionale (*)	Ciclo combinato (**)
		Anno a regime	Anno a regime
<b>polveri</b>	kg	2	0
<b>SOx</b>	kg	83	0
<b>NOx</b>	kg	32	5
<b>CO2</b>	kg	13.113	7.014

(\*) btz<1% di zolfo, rendimento 39%

(\*\*) rendimento elettrico 56%

## Politica e obiettivi specifici per l'impianto eolico

La Società ha definito la propria politica per la sicurezza e l'ambiente con cui si intende "operare nel rispetto delle disposizioni vigenti in materia di sicurezza ed ambiente ma anche ricercare il miglioramento continuo delle proprie prestazioni, a tutela dei propri dipendenti e terzi per essa operanti, delle popolazioni che vivono nei pressi dei propri siti, dei propri clienti e per la protezione dell'ambiente circostante".

Nello spirito di tale politica gli obiettivi che la Società si pone in merito agli impianti eolici ed in particolare a quello di Foiano Piano del Casino sono quelli di:

- valutare preventivamente, in caso di interventi di manutenzione straordinaria/ampliamenti dell'impianto, tutti i possibili impatti sull'ambiente minimizzandone, ove possibile, gli effetti anche mediante l'impiego della migliore tecnologia disponibile;
- formare ed informare periodicamente e ogni qualvolta si renda necessario per l'introduzione di nuove tecnologie tutto il personale operante sugli impianti dei pericoli e dei rischi connessi alle attività produttive al fine di perseguire l'obiettivo di "rischio zero";
- prevenire, controllare e ridurre ove possibile la produzione dei rifiuti durante le fasi di realizzazione, manutenzione e dismissione di un impianto eolico o di una sottostazione elettrica;
- gestire attentamente gli impianti ed utilizzare, per le fasi di realizzazione e manutenzione, i prodotti con il minor impatto sull'ambiente.

L'impianto eolico Foiano Piano del Casino non ha aspetti ambientali significativi specifici, si rimanda quindi al Programma Ambientale dell'Organizzazione riportato nella Sezione Generale della Dichiarazione Ambientale.

## Documenti e autorizzazioni

Si riportano alcune delle autorizzazioni e dei documenti presenti per l'impianto:

- Concessione edilizia pratica 14/99
- Svincolo idrogeologico - 06/00
- Comunicazioni lavori - 12/99
- Autorizzazioni varianti in corso d'opera - 06/00
- Deposito Legge 1086 e collegate - 04/00
- Convenzioni con i Comuni - 1998
- Proprietà terreni, diritto di superficie, servitù - 1999/2000
- Documento valutazione rischi (rischi specifici di area documento dell'Organizzazione)
- Piano di emergenza (documento dell'Organizzazione)
- Analisi Ambientale (documento dell'Organizzazione)